Во ст҃ы́й и҆ вели́кїй вто́рникъ на ᲂу҆́трени,

Є҆ѯапостїла́рїй, три́жды:

Кі́ево-Пече́рской ла́вры

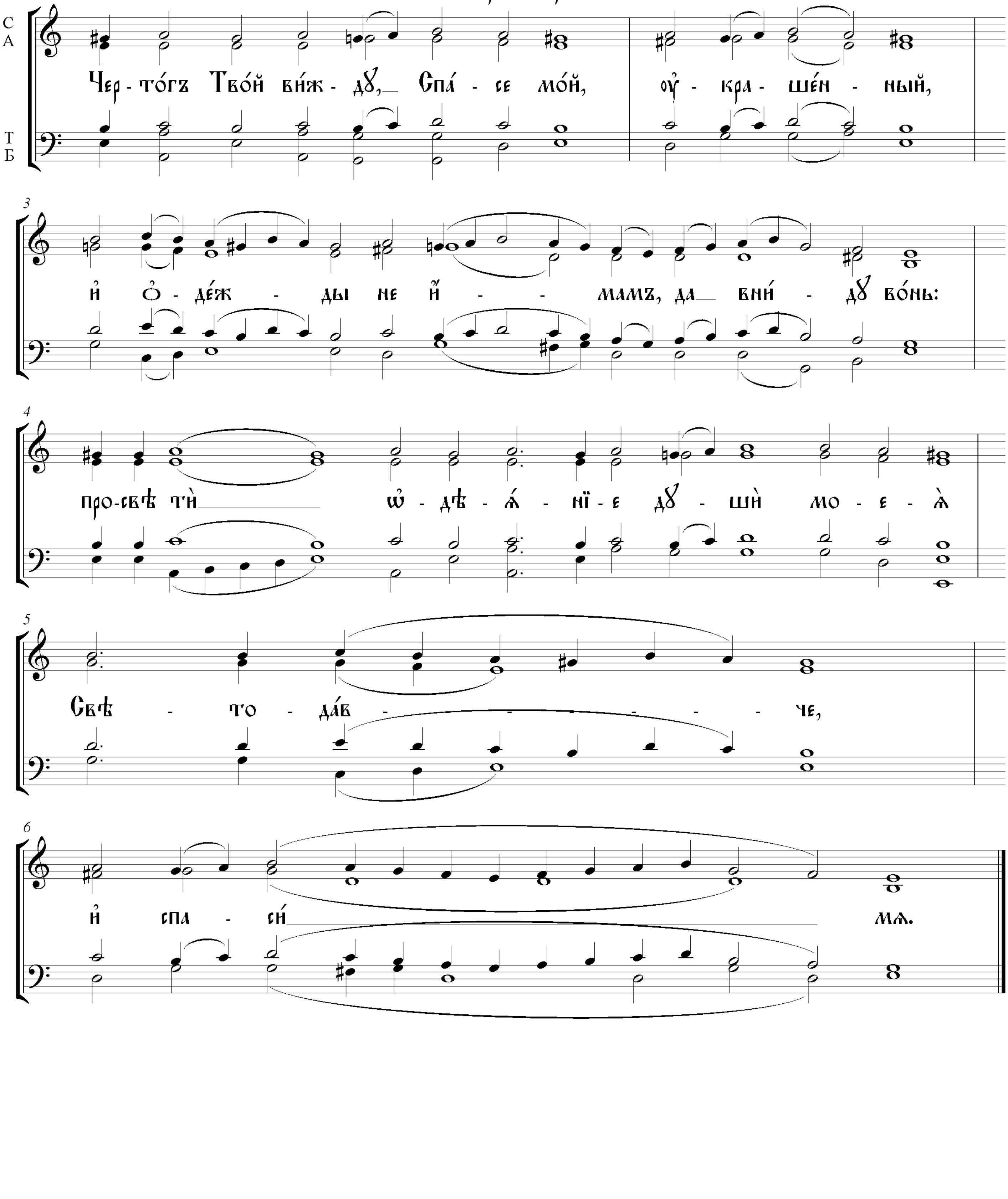

Copyright © 2015 Nicholas Semyanko
www.orthodoxrussiansinging.com