Ст҃а́гѡ великомч҃ника и҆ цѣли́телѧ пантелеи́мона

Мѣ́сѧца і҆ѹ́лій въ к҃з-й де́нь На҆ Гдⷭ҇и воззвахъ, на Сла́ва, гла́съ ѕ҃: Вѹ҆занті́ево: Красногорскаго монастыря

Т
С
А
Б

Воз - си - я днесь чест - на - я па - мять без- среб - рен - ни - ка,

2

вер - ны - я со - зы - ва - ю - щи на тра - пе - зу тай - ну - ю,

3

и к торжеству празднественному водящи праздно-люб-ных со-став ле - ни-я:

4

нас-та бо ныне нам чудо- дей - ствен ный врачь, не-ду-ги всем ис -

6

- це - ля - яй, Пан - те - ле - и - мон твер - дый стра - да - лец,

8

и мо-лит-ся прилеж-но Гос - по - де - ви, спа сти - ся ду шам на - шим.

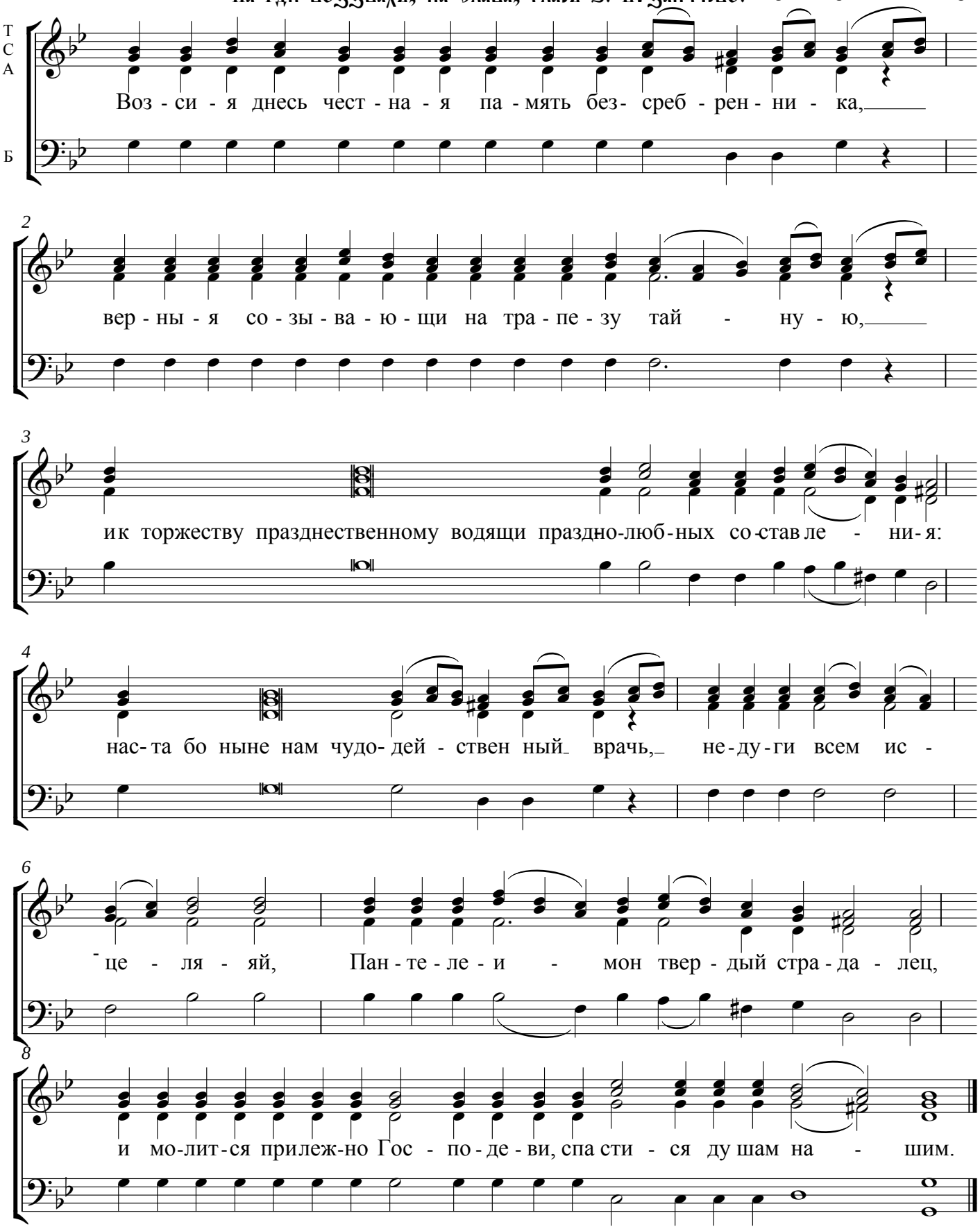

Copyright © 2008 Nicholas Semyanko
www.orthodoxrussiansinging.com