Ст҃а́гѡ великомѹ́ника, побѣдоно́сца и҆ чѹдотво́рца геѡ́ргїа

Конда́къ ст҃а́гѡ геѡ́ргїа, гла́съ и҆. Подо́бенъ: Взбра́нной:

Мѣ́сѧца ноє̀мврїѧ въ г҃-й де́нь.

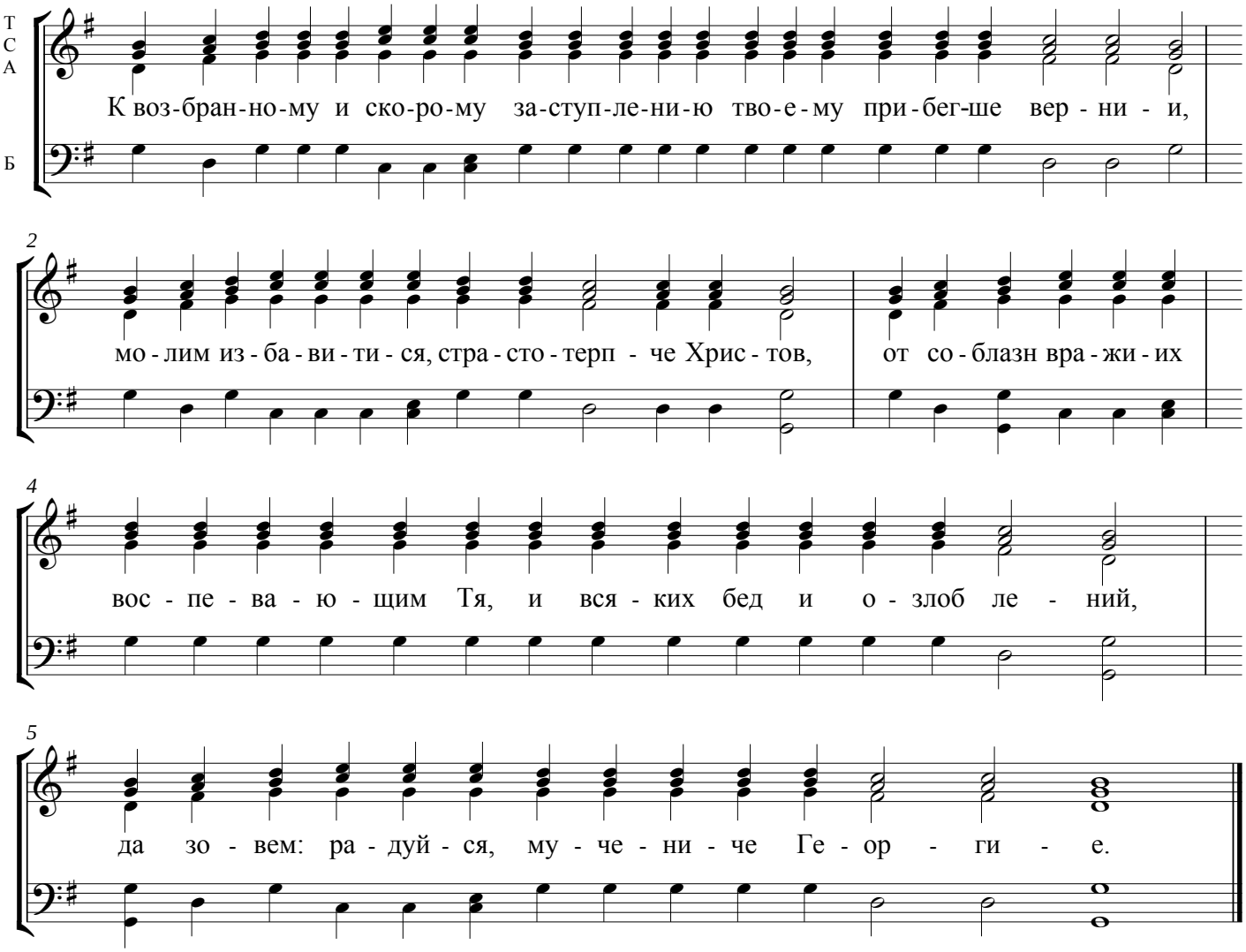

Copyright © 2008 Nicholas Semyanko
www.orthodoxrussiansinging.com