Ст҃и́телѧ нїкола́а, а҆рхїепі́скопа мѵ̑рлѵ̑кі́йскихъ чꙋдотво́рца

6-го декабря

Свѣти́ленъ. Подо́бенъ: Жены̀ ᲂу҆слы́шите.

напев Кіево-Печерской Лавры

Т
С
А
Б

Ве - ли - ка - го Ар - хи - пас - ты - ря и І - е - рар - ха__ вси,

2

пред седателя Мирликийскаго Ни - ко - ла - я__ вос - хва - лим: мно - ги бо му-

4

жи спа - се__ не - пра - вед - но ум - ре - ти и - му - щи - я:

6

и ца - рю яв - ля - ет - ся со Ав - ла - ви - ем во__ сне,

7

ре - ша - я не - пра - - - вед - ный суд.

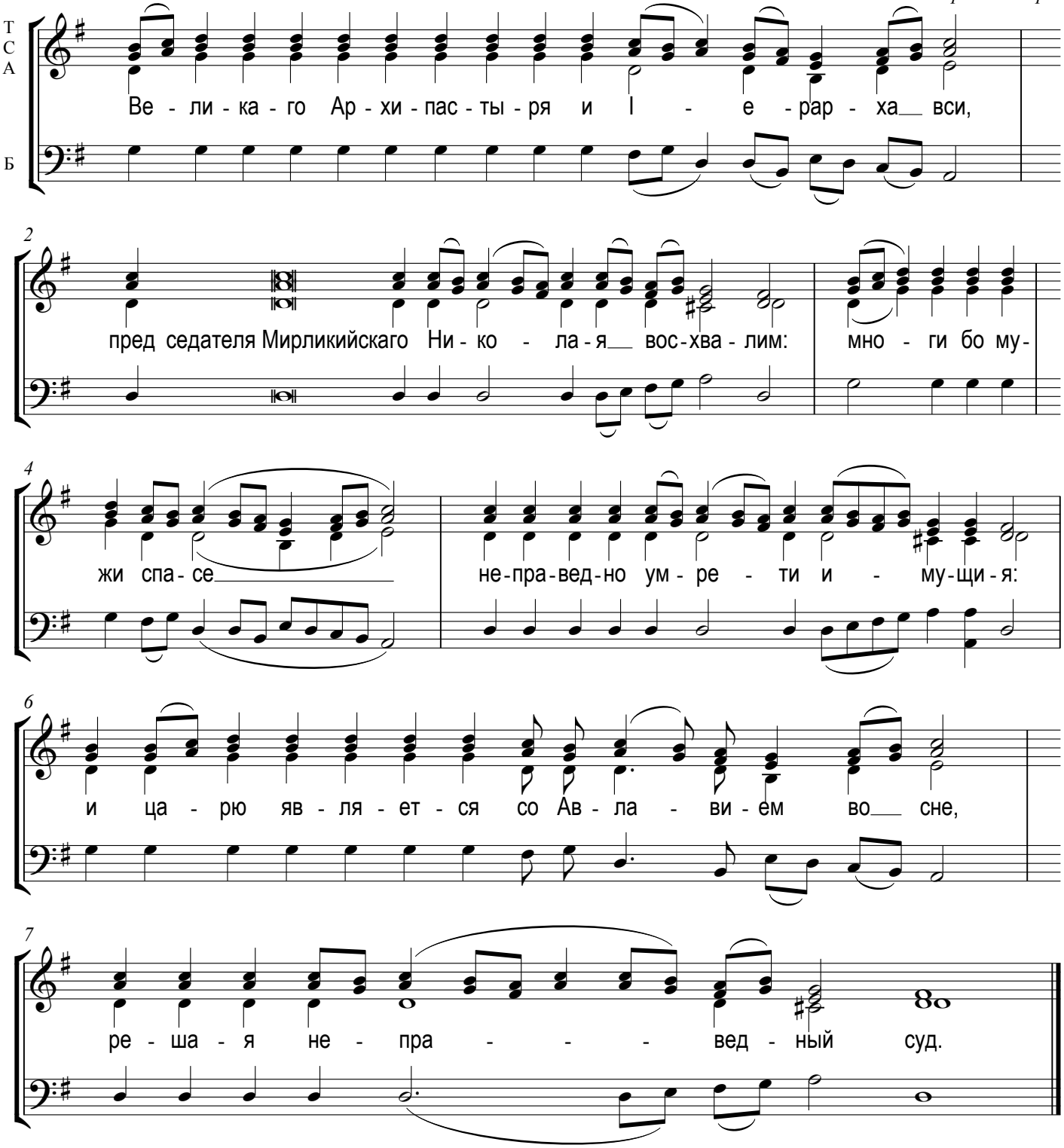

Copyright © 2007 Nicholas Semyanko
www.orthodoxrussiansinging.com